QUADRO DE PORTAS

ID de Elemento	P01	P02	P03	P04	P05	PE				
Quantidade	1	2	1	4	1	1	1	2	3	5
Tamanho L x A	60×210	80×210	80×210	90×210	387×270	200×210	210×250	80×210	60×210	80×210
Tipo de Abertura	Abrir Simples	Abrir Simples	Correr 1 Folha	Abrir Simples	Abrir Dupla	Veneziana Móvel	Correr 1 Folha	Não definido	Abrir Simples	Abrir Simples
Material	Madeira	Madeira	Madeira	Madeira	Alumínio; Vidro	Aço Galvanizado	Aço Galvanizado	Madeira	Madeira	Madeira
Vista em Planta										
Vista Frontal										

QUADRO DE JANELAS

ID de Elemento	J01	J02	JE											
Quantidade	7	1	1	1	1	1	1	1	2	2	2	4	4	8
Tamanho Nominal L x A (cm)	150×60	120×150	185×155	300×170	80×160	80×60	80×60	90×110	150×120	200×235	275×235	110×110	150×130	200×95
Altura do Peitoril (m)	1,80	0,60	0,75	0,50	1,13	1,60	4,53	1,15	1,53	0,35	0,35	0,95	4,13	4,65
Tipo de Abertura	Basculante	Basculante	Fixa	Fixa	Pivotante	Basculante	Basculante	Fixa	Correr 4 Folhas	Fixa	Fixa	Fixa	Correr 4 Folhas	Basculante
Material	Alumínio; Vidro	Alumínio; Vidro	Não definido	Alumínio; Vidro	Alumínio; Vidro	Alumínio; Vidro	Alumínio; Vidro	Alumínio; Vidro	Alumínio; Vidro	Alumínio; Vidro	Alumínio; Vidro	Não definido	Alumínio; Vidro	Alumínio; Vidro
Vista em Planta														
Vista Frontal														

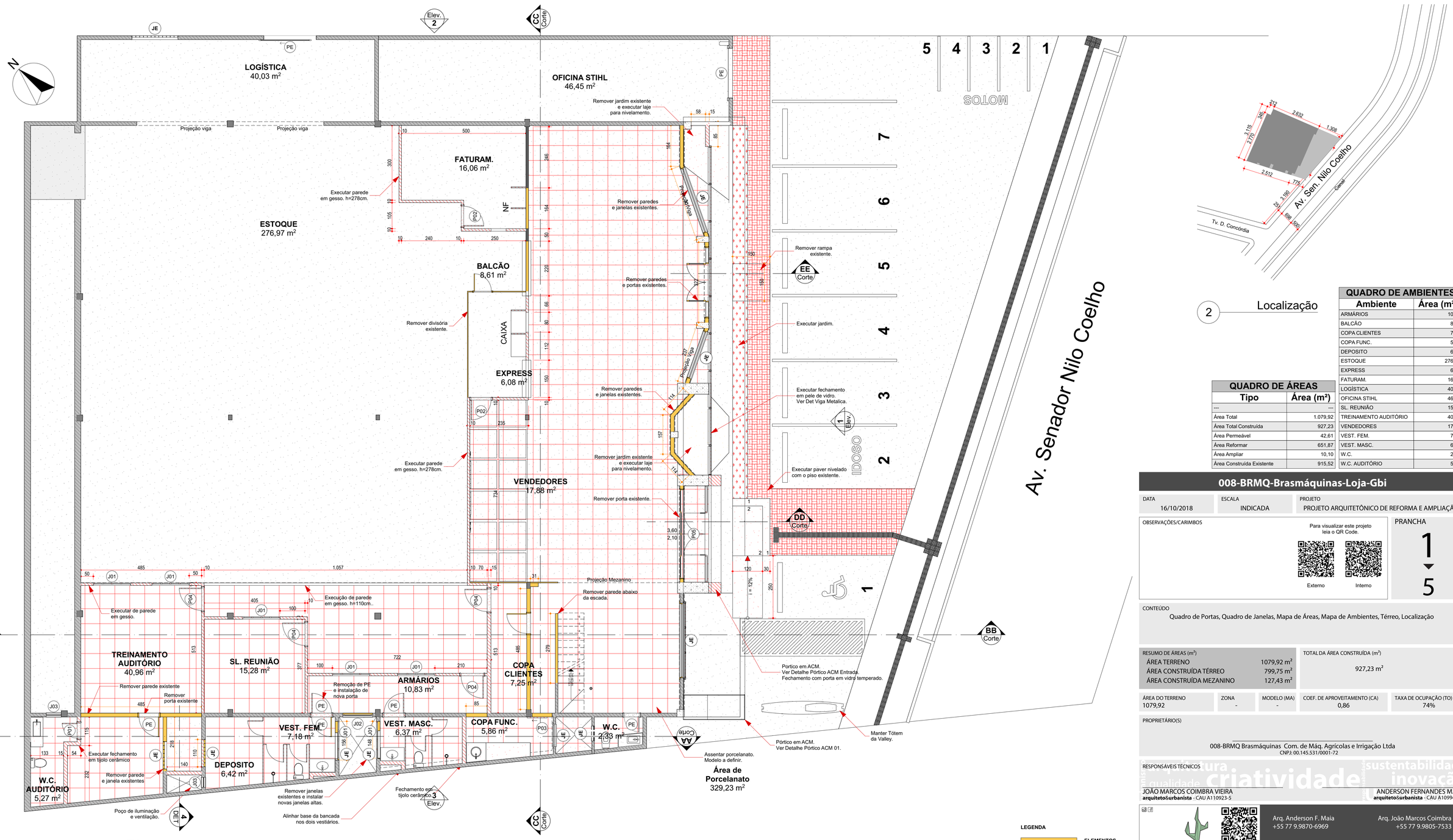

1 Térreo

2 Localização

QUADRO DE AMBIENTES

Ambiente	Área (m²)
ARMÁRIOS	10,83
BALCÃO	8,61
COPA CLIENTES	7,25
COPA FUNC.	5,86
DEPOSITO	6,42
ESTOQUE	276,97
EXPRESS	6,08
FATURAM.	16,06
LOGÍSTICA	40,03
OFICINA STIHL	46,45
SL. REUNIÃO	15,28
TREINAMENTO AUDITÓRIO	40,96
VENDEDORES	17,88
VEST. FEM.	7,18
VEST. MASC.	6,37
W.C.	2,33
W.C. AUDITÓRIO	5,27

QUADRO DE ÁREAS

Tipo	Área (m²)
---	---
Área Total	1.079,92
Área Total Construída	927,23
Área Permeável	42,61
Área Reformar	651,87
Área Ampliar	10,10
Área Construída Existente	915,52

OBS.:
1 - Quaisquer dúvidas durante a obra consultar o arquitetos responsáveis.
2 - Qualquer alteracões no projeto durante a execução DEVERÁ ser informada aos arquitetos responsáveis.

LEGENDA
- ELEMENTOS À DEMOLIR
- ELEMENTOS À CONSTRUIR

008-BRMQ-Brasmáquinas-Loja-Gbi

DATA: 16/10/2018
ESCALA: INDICADA
PROJETO: PROJETO ARQUITETÔNICO DE REFORMA E AMPLIAÇÃO

OBSERVAÇÕES/CARIMBOS

Para visualizar este projeto leia o QR Code.
Externo | Interno

PRANCHA 1 de 5

CONTEÚDO: Quadro de Portas, Quadro de Janelas, Mapa de Áreas, Mapa de Ambientes, Térreo, Localização

RESUMO DE ÁREAS (m²)

ÁREA TERRENO	1079,92 m²
ÁREA CONSTRUÍDA TÉRREO	799,75 m²
ÁREA CONSTRUÍDA MEZANINO	127,43 m²

TOTAL DA ÁREA CONSTRUÍDA (m²): 927,23 m²

ÁREA DO TERRENO	ZONA	MODELO (MA)	COEF. DE APROVEITAMENTO (CA)	TAXA DE OCUPAÇÃO (TO)
1079,92	-	-	0,86	74%

PROPRIETÁRIO(S)
008-BRMQ Brasmáquinas Com. de Máq. Agrícolas e Irrigação Ltda
CNPJ: 00.145.531/0001-72

RESPONSÁVEIS TÉCNICOS

JOÃO MARCOS COIMBRA VIEIRA
arquiteto&urbanista - CAU A110923-5

ANDERSON FERNANDES MAIA
arquiteto&urbanista - CAU A109947-7

MANDACARU
ARQUITETURA & URBANISMO

Arq. Anderson F. Maia
+55 77 9.9870-6969

Arq. João Marcos Coimbra
+55 77 9.9805-7533

www.mandacaru.arq.br | mandacaru.arquitetura@gmail.com
Rua Santa Catarina, 389 - Bela Vista - Guanambi - Bahia

ARQUIVO
008-BRMQ-ARQ-Loja Guanambi-01.pln